



**CONTRATO DE PRESTAÇÃO DE EXECUÇÃO
DE OBRA DE CONSTRUÇÃO CIVIL**

Pelo presente instrumento particular de EMPREITADA, que fazem entre si, de um lado a **ASSOCIAÇÃO DE PAIS E AMIGOS DOS EXCEPCIONAIS DE RODEIO BONITO**, CNPJ 01.467.316/0001-50, estabelecida na Rua Getúlio Vargas n.º 692, Centro, cidade de Rodeio Bonito/RS, ora em diante chamado simplesmente de **CONTRATANTE**, e, de outro lado, a **METALÚRGICA ENDERLE LTDA**, CNPJ 35.958.838/0001-77, localizada na Rua Silvestre Ângelo Potrick n.º 292, no Distrito Industrial, de Rodeio Bonito, RS, de ora em diante chamada simplesmente de **CONTRATADO**, têm, como justo e contratado o seguinte:

Cláusula 1ª- DO OBJETO: O CONTRATANTE deseja a execução de uma COBERTURA EM ESTRUTURA METÁLICA E TELHAS DE ALUZINCO, de 12,0 m x 15,0 m, num total de 180,0 metros quadrados, mais abas, compreendendo:

- 4) (und) Pilares 6,60x0,40x0,075, feitos em perfil (40x75x40) na chapa 2,65mm e perfil (40x68x40) na chapa 2,25mm;
- 4) (und) Tesouras 13,4x0,40x0,075, feitos em perfil (40x75x40) na chapa 2,65mm e perfil (40x68x40) na chapa 2,25mm;
- 4) (und) Complemento pilar 0,60x0,40x0,075, feitos em perfil (40x75x40) na chapa 2,65mm e perfil (40x68x40) na chapa 2,25mm;
- 12) (und) Terças enrijecidas em perfil 15x30x100x30x14, na chapa 2,65mm de 16,4 metros
- 219,76) (m²) de Cobertura em aluzinco 0,50 mm;
- 16,4) (ml) de Cumeeira aluzinco 0,50 mm;
- 4) (und) Sapatas de concreto 1,00x1,00x0,25; e,
- Demais acessórios, parafusos, fixadores, etc., necessários para a cobertura.

Parágrafo Único – A obra hora contratada será executada junto a uma cobertura já construída, existente na área cedida em comodato pela prefeitura municipal de Rodeio Bonito, localizada junto a sede campeira do CTG Gaudérios do Rodeio, localizado na Rua Luiz Possamai, nesta cidade de Rodeio Bonito, RS.

Cláusula 2ª – DO PREÇO: A execução da obra, descrita na cláusula 1ª, deste instrumento, será pelo preço certo e ajustado de R\$ 49.000,00 (quarenta e nove mil

RUA GETULIO VARGAS, 692, FONE: 55 3798 1447 – CEP 98.360-000
CNPJ 01.467.316/0001-50, RODEIO BONITO – RIO GRANDE DO SUL

Clarete

75



ESCOLA DE EDUCAÇÃO ESPECIAL DE RODEIO BONITO/RS
APAE- ASSOCIAÇÃO DE PAIS E AMIGOS DOS EXCEPCIONAIS

reais), sendo o pagamento efetuado da seguinte forma:

- R\$ 30.000,00 (trinta mil reais) pagáveis em moeda corrente nacional no ato da assinatura deste Contrato, cujo valor será depositado na conta corrente nº. 47186-3, da agência nº. 0230, da Sicredi Auto Uruguai; e,
- R\$ 19.000,00 (dezenove mil reais) pagáveis em moeda corrente nacional na conclusão da obra, cujo valor será depositado na conta corrente nº.47186-3, da agência nº. 0230, da Sicredi Auto Uruguai.

Parágrafo Único – Os respectivos comprovantes de depósito servirão como comprovantes de pagamento.

Cláusula 3ª - DO PRAZO DE ENTREGA: A Conclusão da obra, descrita no objeto do presente contrato, será até o dia 31 de janeiro de 2021.

Cláusula 4ª - O CONTRATADO, para a presente empreitada, fornecerá por sua própria conta, além dos materiais necessários e do seu trabalho, o pessoal, as ferramentas e equipamentos necessários para a execução da obra, bem como, será responsável pelo recolhimento dos impostos de sua responsabilidade.

Cláusula 5ª - Correrão por conta e risco do CONTRATADO todas as despesas que se tornem necessárias para a realização da empreitada ora contratada, inclusive com o que disser a respeito às exigências das autoridades fiscalizadoras competentes e outras resultantes da empreitada.

Parágrafo Único – O CONTRATADO deverá fornecer ART de execução da obra hora contratada.

Cláusula 6ª - Responderá o CONTRATADO, em relação a terceiros, pelos danos que resultem de sua imperícia ou negligência e pela culpa de seus empregados, de acordo com os princípios gerais de responsabilidade.

Cláusula 7ª - O não cumprimento das Cláusulas...



ESCOLA DE EDUCAÇÃO ESPECIAL DE RODEIO BONITO/RS
APAE- ASSOCIAÇÃO DE PAIS E AMIGOS DOS EXCEPCIONAIS

Cláusula 8ª - Fica eleito o Foro desta Comarca, com exclusão de qualquer outro, por mais privilegiado que seja, para dirimir a dúvidas que possam surgir na execução do presente contrato.

E por estarem as partes em pleno acordo em tudo quanto se encontra disposto neste instrumento particular, assinam-no na presença de duas testemunhas abaixo, em duas vias de igual teor e forma, destinando-se uma via para cada uma das partes interessadas

Rodeio Bonito, RS, 05 de janeiro de 2021.

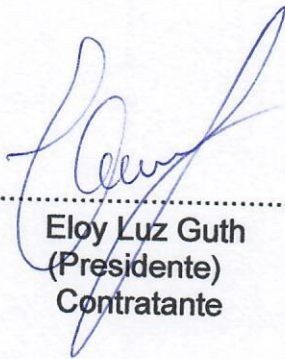
.....
Eloy Luz Guth
(Presidente)
Contratante

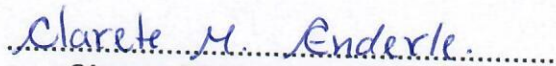
.....
Clarete Malacarne Enderle
(Proprietário)
Contratado

Testemunhas:

.....
Nome: PAULO ANTONIO ESOBELÉ
CPF: 396.221.500-04

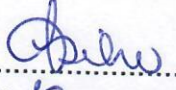
.....
Nome: Camille da Silva
CPF: 033.792.570-44



ESCOLA DE EDUCAÇÃO ESPECIAL DE RODEIO BONITO/RS
APAE- ASSOCIAÇÃO DE PAIS E AMIGOS DOS EXCEPCIONAIS

Ofício nº 64/2020

Rodeio Bonito, 26 de dezembro de 2020

À

Metalúrgica MP
Rodeio Bonito – RS

Encaminhamos em anexo a este, projeto e planilha para que nos seja fornecido proposta em envelope fechado, para a execução da parte de estrutura metálica da cobertura de ampliação do projeto da equoterapia.

Salientamos que a obra deverá ser concluída até o final de janeiro de 2021.

Certos da vossa já costumeira atenção, desde já agradecemos.

Atenciosamente,

Paulo Antonio Enderle

Secretário

Eloy Luiz Guth

Presidente

APAE - Associação de Pais e Amigos dos Excepcionais de Rodeio Bonito, RS

Solicitação de Orçamento/Projeto equoterapia

Item	Quantidade	Unidade	Descrição	Unitário	Total
1	4	und	Pilares 6,60x0,40x0,075 (40x75x40) (2,65) e (40x68x40) (2,25)		
2	4	und	Tesouras 13,4x0,40x0,075 (40x75x40) (2,65) e (40x68x40) (2,25)		
3	4	und	Complemento pilar 0,60x0,40x0,075 (40x75x40) (2,65) e (40x68x40) (2,25)		
4	196,8	ml	Terças enrijecidas 15x30x100x30x14 (2,65) (12 unidades de 16,4 m)		
5	219,76	m²	Cobertura em aluzinco 0,50 mm € 0,1025		
6	16,4	ml	Cumeira aluzinco 0,50 mm		
7	4	und	Sapatas de concreto 1,00x1,00x0,25		
				TOTAL	42000,00

Prazo de entrega

30/01/2021

Condições de pagamento

À VISTA

Fornecedor

METALÚRGICA ENDERLE M.P

CNPJ

0895285800168

Endereço

RUA SILVESTRE A. POTRICK

Local/Data

RB 29/12/2020

Assinatura



METALÚRGICA ENDERLE LTDA.
CNPJ 35.958.838/0001-77

Cariumbo CNPJ

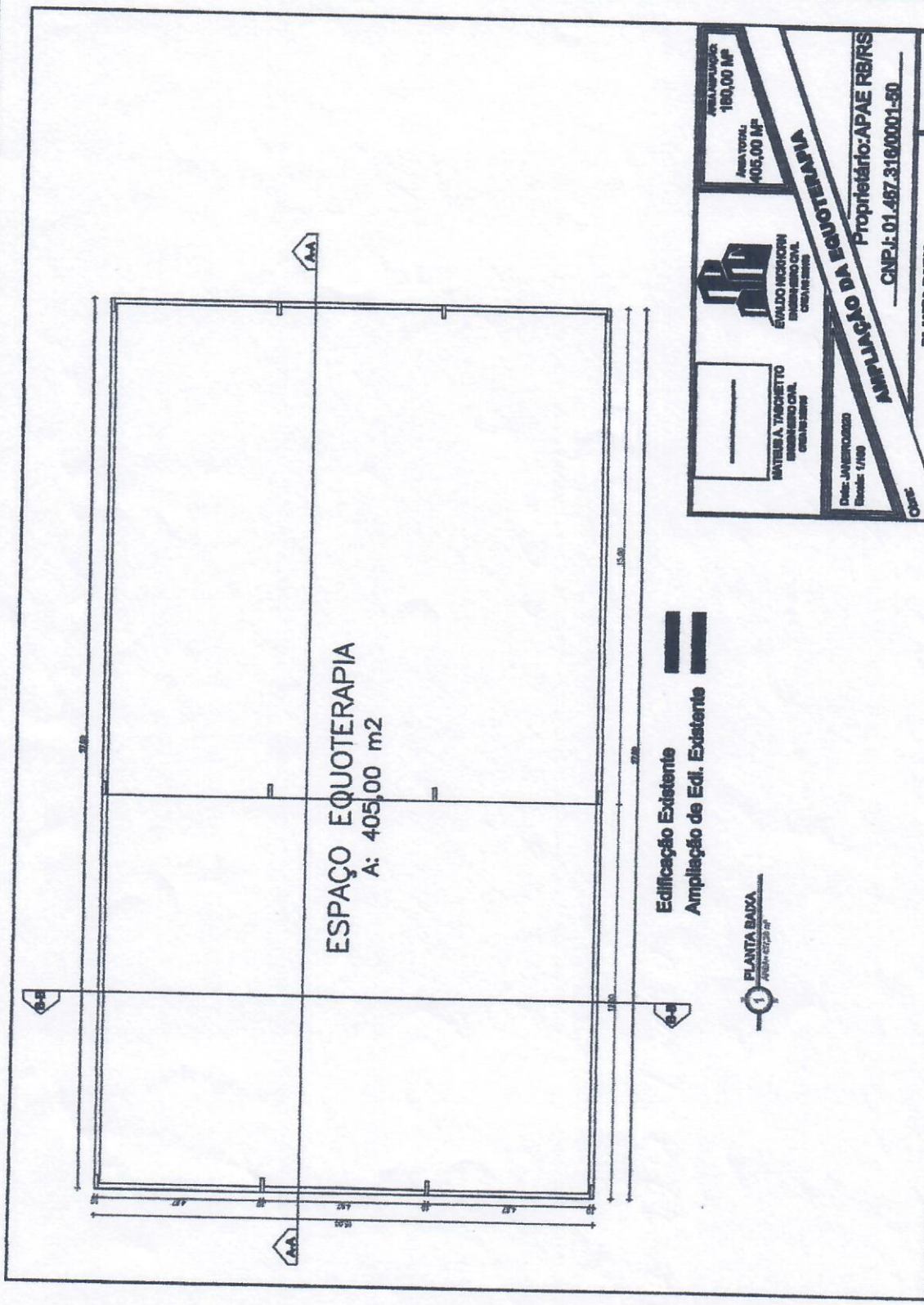

AMPLIAÇÃO DA EDIFICAÇÃO EQUOTERAPIA

Proprietário: APAE RB/RS
CNPJ: 01.457.316/0001-50

PLANTANDO: 180,00 m²
ÁREA TOTAL: 405,00 m²

MATEUS A. TIBUCHETTO
ENGENHEIRO CIVIL
CREF 16/2009

EVÁLIO HENRIKSON
ENGENHEIRO CIVIL
CREF 16/2009

Projeto: JAVIERRO/2020
Escala: 1/50

PLANTA BAIXA

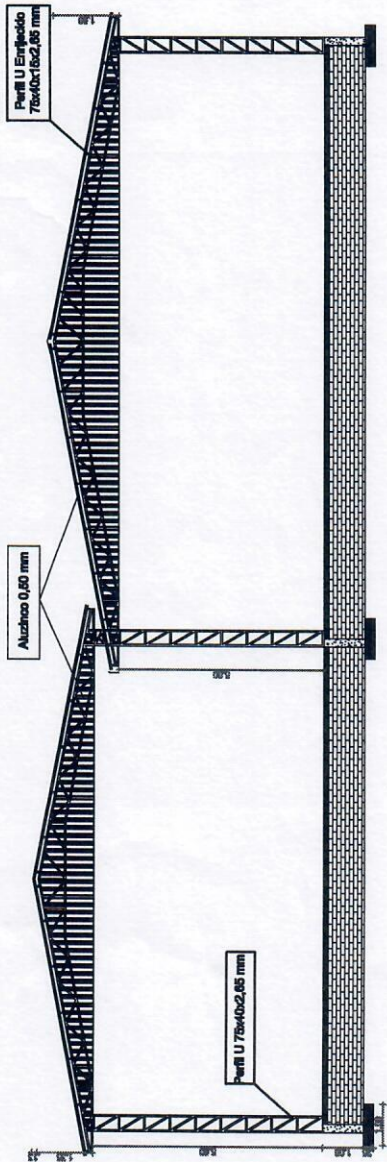

CORTE A-A
 1
 Área = 187,20 m²

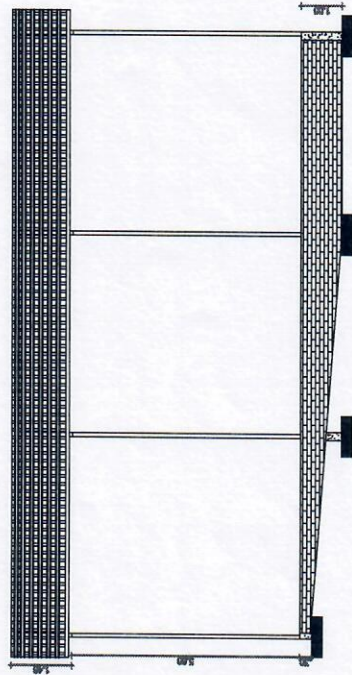

CORTE B-B
 2
 Área = 187,20 m²

<p>ÁREA AMPLIADA: 180,00 MF</p> <p>ÁREA TOTAL: 405,00 MF</p>	<p>ASSOCIAÇÃO DA ESCOTEIRANIA</p> <p>EVALDO NICKHORN ENGENHEIRO CIVIL CREA Nº 22971/3</p>	<p>Proprietário: APAE RB/RS CNPJ: 01.467.316/0001-50</p>
<p>MATEUS A. TARCHETTO ENGENHEIRO CIVIL CREA Nº 22971/3</p>	<p>Data: JANEIRO/2020 Escala: 1/100</p>	<p>Obra: CORTES A-A E B-B FRANQUIA 05</p>

**REPÚBLICA FEDERATIVA DO BRASIL****CADASTRO NACIONAL DA PESSOA JURÍDICA**

NÚMERO DE INSCRIÇÃO 35.958.838/0001-77 MATRIZ	COMPROVANTE DE INSCRIÇÃO E DE SITUAÇÃO CADASTRAL	DATA DE ABERTURA 10/01/2020	
NOME EMPRESARIAL METALURGICA ENDERLE LTDA			
TÍTULO DO ESTABELECIMENTO (NOME DE FANTASIA) METALURGICA MP		PORTE ME	
CÓDIGO E DESCRIÇÃO DA ATIVIDADE ECONÔMICA PRINCIPAL 25.11-0-00 - Fabricação de estruturas metálicas			
CÓDIGO E DESCRIÇÃO DAS ATIVIDADES ECONÔMICAS SECUNDARIAS 25.12-8-00 - Fabricação de esquadrias de metal 25.42-0-00 - Fabricação de artigos de serralheria, exceto esquadrias 25.99-3-01 - Serviços de confecção de armações metálicas para a construção 47.44-0-01 - Comércio varejista de ferragens e ferramentas (Dispensada *) 47.44-0-05 - Comércio varejista de materiais de construção não especificados anteriormente			
CÓDIGO E DESCRIÇÃO DA NATUREZA JURÍDICA 206-2 - Sociedade Empresária Limitada			
LOGRADOURO R SILVESTRE ANGELO POTRICH	NÚMERO 292	COMPLEMENTO *****	
CEP 98.360-000	BAIRRO/DISTRITO DISTRITO INDUSTRIAL	MUNICÍPIO RODEIO BONITO	UF RS
ENDEREÇO ELETRÔNICO	TELEFONE (55) 9999-6282		
ENTE FEDERATIVO RESPONSÁVEL (EFR) *****			
SITUAÇÃO CADASTRAL ATIVA		DATA DA SITUAÇÃO CADASTRAL 10/01/2020	
MOTIVO DE SITUAÇÃO CADASTRAL			
SITUAÇÃO ESPECIAL *****		DATA DA SITUAÇÃO ESPECIAL *****	

(*) A dispensa de alvarás e licenças é direito do empreendedor que atende aos requisitos constantes na Resolução CGSIM nº 51, de 11 de junho de 2019, ou da legislação própria encaminhada ao CGSIM pelos entes federativos, não tendo a Receita Federal qualquer responsabilidade quanto às atividades dispensadas.

Aprovado pela Instrução Normativa RFB nº 1.863, de 27 de dezembro de 2018.

Emitido no dia 17/11/2021 às 15:13:15 (data e hora de Brasília).

Página: 1/1

82



ESCOLA DE EDUCAÇÃO ESPECIAL DE RODEIO BONITO/RS
APAE- ASSOCIAÇÃO DE PAIS E AMIGOS DOS EXCEPCIONAIS

Ofício nº 64/2020

Rodeio Bonito, 26 de dezembro de 2020

À
Metalúrgica MP
Rodeio Bonito – RS

Encaminhamos em anexo a este, projeto e planilha para que nos seja fornecido proposta em envelope fechado, para a execução da parte de estrutura metálica da cobertura de ampliação do projeto da equoterapia.

Salientamos que a obra deverá ser concluída até o final de janeiro de 2021.

Certos da vossa já costumeira atenção, desde já agradecemos.

Atenciosamente,

Paulo Antonio Enderle

Secretário

Eloy Luiz Guth

Presidente

RECEBIDO dia 26/12/2020

83